Organigramm Schuljahr 2026/27

Schulleitung

Rektor
Stefan Zumbrunn-Würsch

Prorektor
Jonas Briner

Prorektor
Urs Leisinger

Leiter Zentrale Dienste
Markus Borner

Fachschaften

- **Deutsch**
  Thomas Heimgartner
- **Geografie**
  Deborah Birchler
- **Geschichte**
  Norma Merk
- **Wirtschaft und Recht**
  Luca Baumann

Fachschaften

- **Angewandtes Gestalten**
  Laura Zarotti
- **Bildende Kunst**
  Undine Widmer
- **Englisch**
  Nomsa Mabona
- **Französisch**
  Marta Paulo de Paiva
- **Musik**
  Tobias Rütti
- **Religionskunde**
  Jacqueline Buri / Bernadette Jacober
- **Sport**
  Katrin Delaloye
- **Wirtschaft, Arbeit, Haushalt (WAH)**
  Zita Beyeler

Fachschaften

- **Biologie**
  Michael Kintscher
- **Chemie**
  Milena Wild
- **Digitalität und Informatik**
  Pascal Forny
- **Mathematik**
  René Kaeslin
- **Physik**
  Oliver Sieber / Dieter Stender

Personal
Zentrale Dienste

Organigramm Schuljahr 2025/26

KSR Kantonsschule Rotkreuz

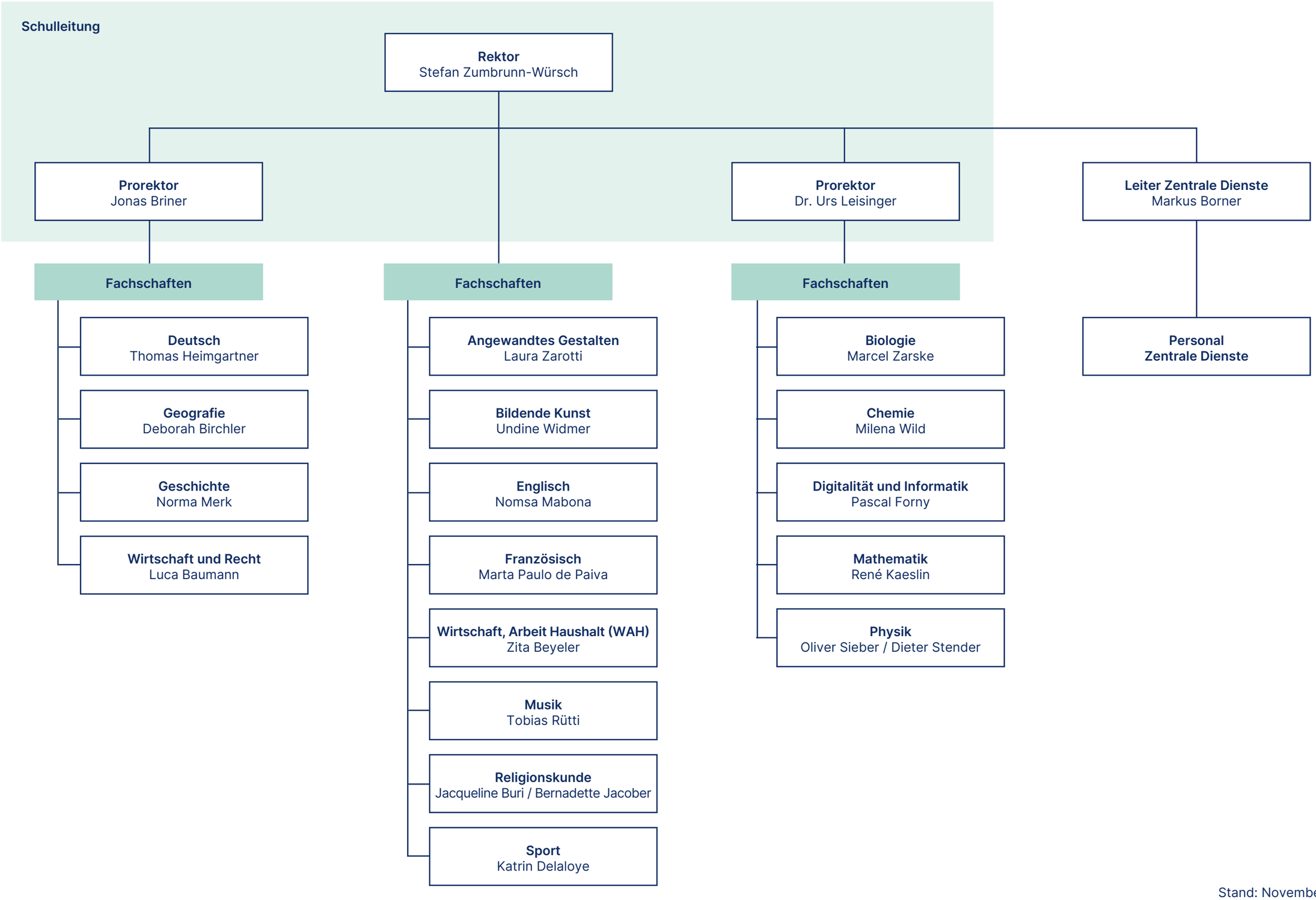

Stand: November 2025

KSR Kantonsschule Rotkreuz

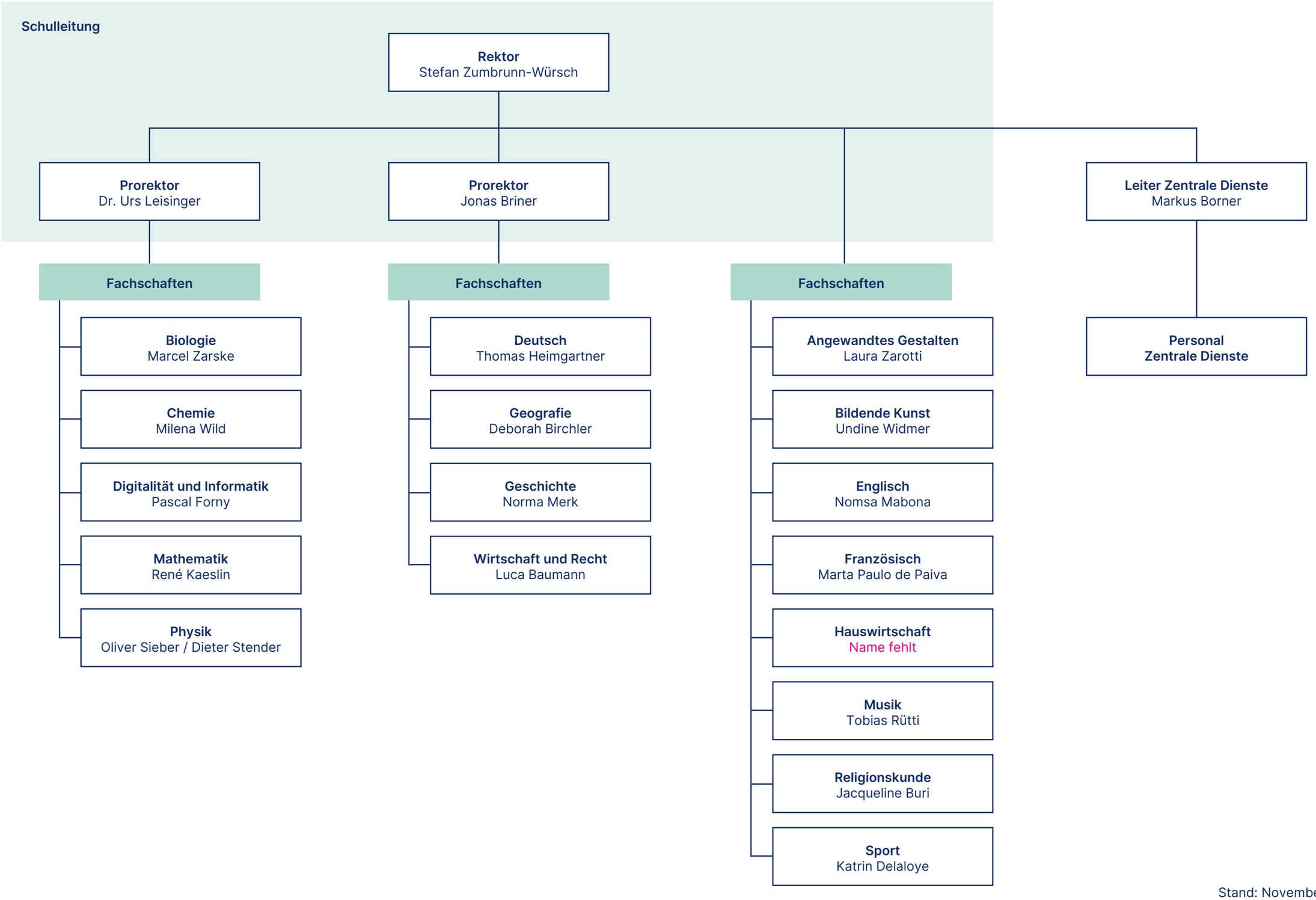

Stand: November 2025