Kanton Zug

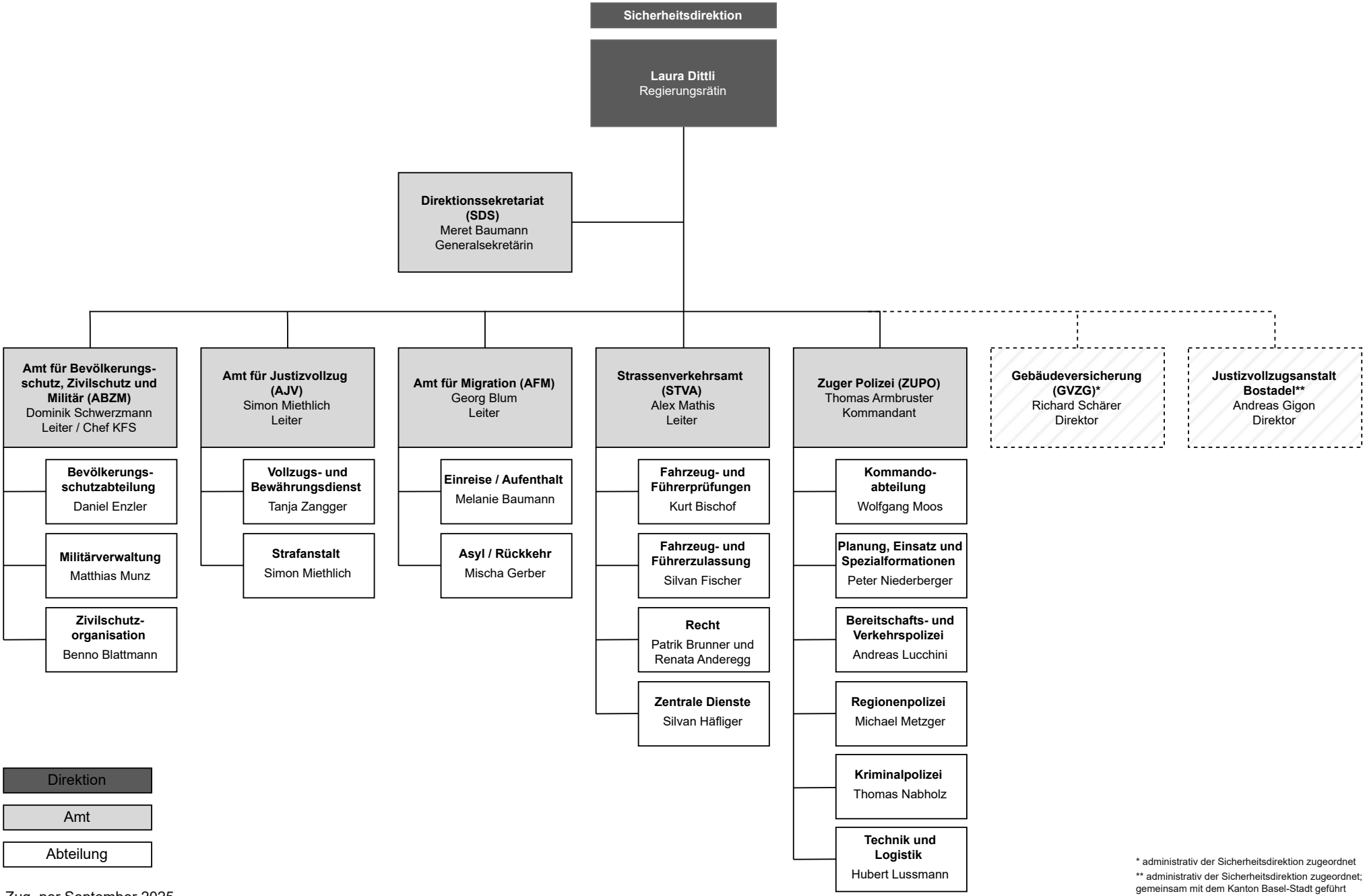

Zug, per September 2025

* administrativ der Sicherheitsdirektion zugeordnet

** administrativ der Sicherheitsdirektion zugeordnet; gemeinsam mit dem Kanton Basel-Stadt geführt