Kanton Zug
Amtliche Vermessung

Übersicht Stand Bereinigung Gemeinde Menzingen

1:10000 | Gemeinde Menzigen

Legende: www.zug.ch/av-legende / Unterstrichene Grundstücke sind noch nicht rechtskräftig.

Amt für Grundbuch und Geoinformation, 6300 Zug
Druckdatum: 07.03.2025 / marm
Datenaktualität: Stand Ende letzter Monat.

N

2600000 2600000 2600000 2600000 2600000 2600000 2600000 2600000 2600000 2600000 2600000 2600000 2600000

1229000 1228000 1227000 1226000 1225000 1224000 1223000 1222000

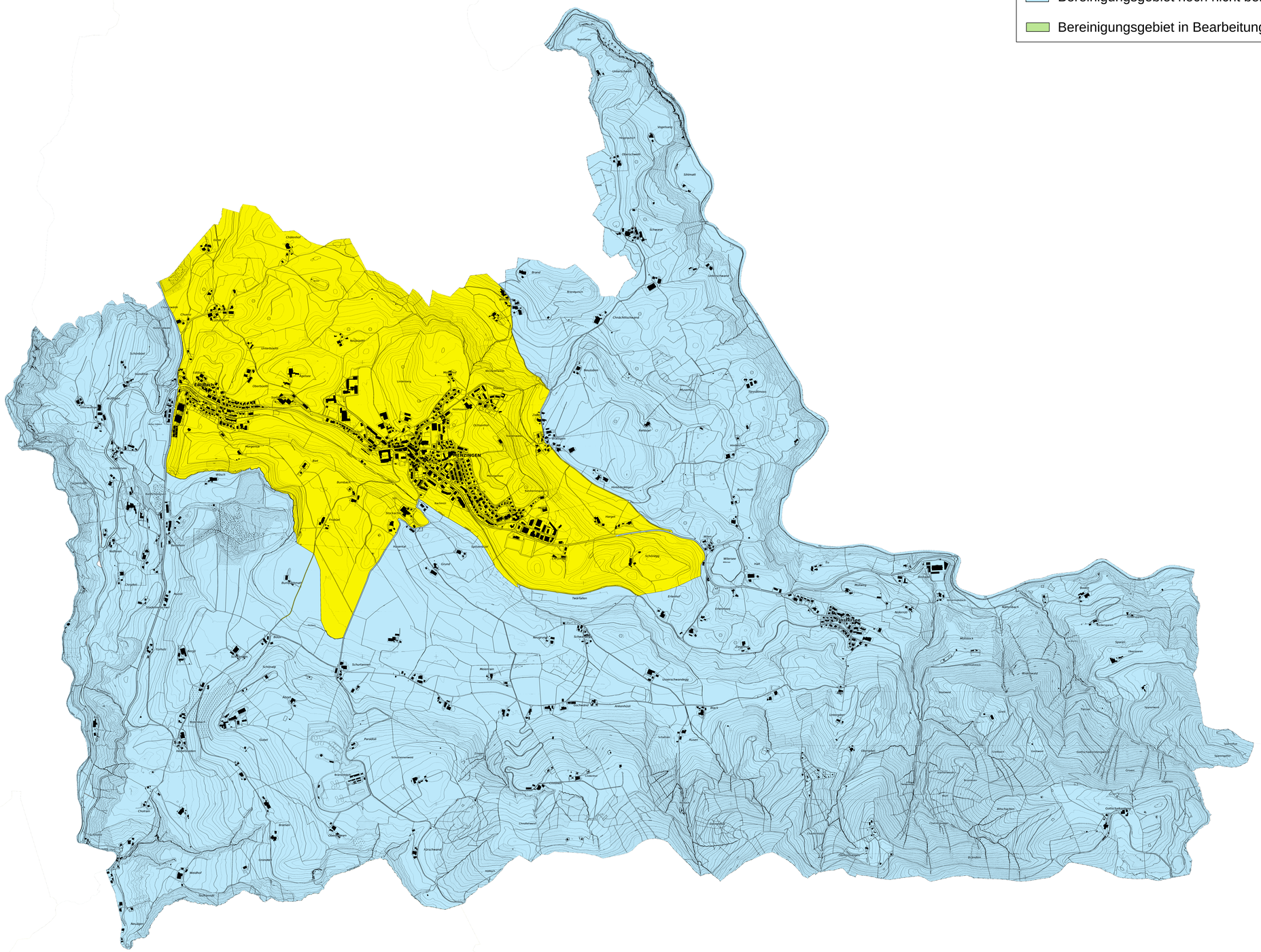
MENZINGEN
Edlibach
Neuheim
Unterschwand
Vogelhang
Hauptwil
Unterschwand
Sihlmatt
Schwyrd
Unterschwand
Brand
Brombach
Chnächttuchwald
Bruedern
Aldisel
Hedelhof
Buechmatt
Wilerter
Hüt
Eu
Wilarer
Aldisen
Bösch
Chilebüel
Chnapp
Oberbüel
Oberbüel
Kapelle
Schönbüel
Bösch
Bösch
Bösch
Bösch
Zwyden
Bösch
Bösch
Bösch
Bösch