Kanton Zug

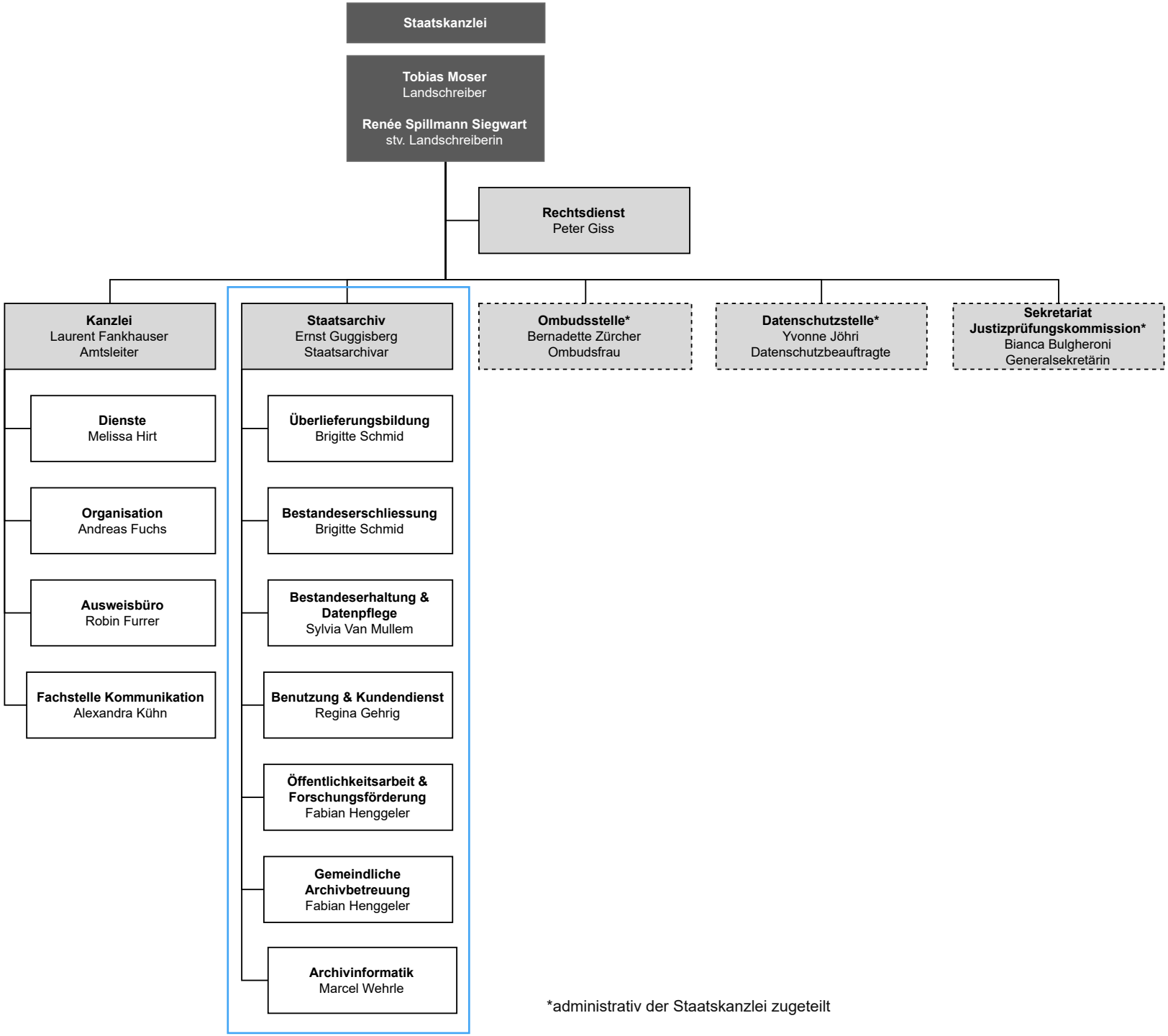

Zug, 1. Februar 2025

*administrativ der Staatskanzlei zugeteilt